



การไฟฟ้าส่วนภูมิภาค
PROVINCIAL ELECTRICITY AUTHORITY

เลขที่ ก.๓.สค.ปบ. ๒๕๕ / ๒๕๖๒
ชื่อผู้รับ นายภคพงษ์ วงษ์พันธุ์ธา
ชื่อผู้ส่ง นายอร่าม ผ่องมณี

วิทยุขอตัดไฟ

จังหวัดสุราษฎร์ธานี
วันที่ ๒๕ มี.ค. ๒๕๖๒

วันที่ ๒๕ มี.ค. ๒๕๖๒
ตำแหน่ง อก.ปบ.(ก.๓)
ตำแหน่ง รจก.(ท) ปฏิบัติงานแทน ผจก.กฟผ.สค.ชั้น๑

ด้วยการไฟฟ้า จ.สุราษฎร์ธานี จะขอตัดไฟเพื่อปฏิบัติงานในระบบจำหน่ายแรงสูง/สถานีไฟฟ้า เอกชัย๑
ตามแผนผังสังเขปแนบ จำนวน ๒ แผ่น ดังนี้

ที่	ฟีดเดอร์	วัน/เดือน/ปี	ตั้งแต่เวลา	ถึงเวลา	ลักษณะงานที่ปฏิบัติ และบริเวณที่ปฏิบัติงาน	จาก	ถึง	ผู้ควบคุมงาน
๑	EKA๐๒	๑๐ ก.พ. ๖๒	๐๘.๐๐ น.	๑๗.๐๐ น.	ก่อสร้าง ปรับปรุง ระบบจำหน่าย บริเวณ เคหะชุมชน มหาชัย	EKA๒S-๐๖ ร้านแก๊สพระราม ๒	EKA๒S-๐๘	นายนิทัศน์ เตชะวันโต โทร ๐๘-๑๕๕๑-๕๔๔๔

พื้นที่ที่มีผู้ใช้ไฟได้รับผลกระทบ(ไฟดับ) บริเวณ โครงการเคหะชุมชนมหาชัย
ผู้ประสานงานการตัดไฟ ชื่อ นายอำนาจ เทียนทอง ตำแหน่ง ขม.ปบ. โทร ๐๘-๑๕๕๕-๕๒๖๐

ลงชื่อ 

(นายอร่าม ผ่องมณี)

ตำแหน่ง รจก.(ท) ปฏิบัติงานแทน ผจก.กฟผ.สค.ชั้น๑

สำหรับแผนกควบคุมการจ่ายไฟ (ศคฟ.) กฟผ.๓
เรียน อก.ปบ.(ก.๓)

ศคฟ. พิจารณาแล้วเห็นควร

- ในวันที่ อนุมัติให้ตัดไฟตามคำขอชื่อ..... ฟีดเดอร์..... จาก..... ถึง.....
ตั้งแต่วันที่..... ตั้งแต่เวลา..... น. ถึง..... น. ตามใบสั่งทำสวิตซ์ซึ่งเลขที่.....
- ในวันที่ อนุมัติให้ตัดไฟตามคำขอชื่อ..... ฟีดเดอร์..... จาก..... ถึง.....
ตั้งแต่วันที่..... ตั้งแต่เวลา..... น. ถึง..... น. ตามใบสั่งทำสวิตซ์ซึ่งเลขที่.....
- ในวันที่ อนุมัติให้ตัดไฟตามคำขอชื่อ..... ฟีดเดอร์..... จาก..... ถึง.....
ตั้งแต่วันที่..... ตั้งแต่เวลา..... น. ถึง..... น. ตามใบสั่งทำสวิตซ์ซึ่งเลขที่.....
- ในวันที่ อนุมัติให้ตัดไฟตามคำขอชื่อ..... ฟีดเดอร์..... จาก..... ถึง.....
ตั้งแต่วันที่..... ตั้งแต่เวลา..... น. ถึง..... น. ตามใบสั่งทำสวิตซ์ซึ่งเลขที่.....
- ในวันที่ อนุมัติให้ตัดไฟตามคำขอชื่อ..... ฟีดเดอร์..... จาก..... ถึง.....
ตั้งแต่วันที่..... ตั้งแต่เวลา..... น. ถึง..... น. ตามใบสั่งทำสวิตซ์ซึ่งเลขที่.....
- พนักงานศูนย์ฯ นาย..... ประสานงานการขอตัดไฟกับ.....

(.....)

สำหรับผู้อนุมัติ

ที่ ก.๓ กปบ.(ศฟ.)

เรียน ผจก.....

อก.ว.ว.(ก.๓)

อนุมัติ และแจ้ง จป. เพื่อตรวจสอบความปลอดภัย,
พร้อมทั้งลงข้อมูลแจ้งแผนดับไฟลงใน www.pea.co.th

ขั้นตอนการสวิตซ์ซึ่ง..... แผ่น

แผนผังแนบ..... แผ่น

ผจฟ..... (สถานี.....)

เพื่อทราบ และจัดพนักงานเข้าปฏิบัติงานร่วมกับศูนย์
นครปฐม ตั้งแต่วันที่..... น.เป็นต้นไป จนกว่างานจะแล้วเสร็จ

ถนนพระราม 2

โครงการวางผังเมืองบริเวณ

สะพานลอยการเคหะมทาชัย

EKA7S-16

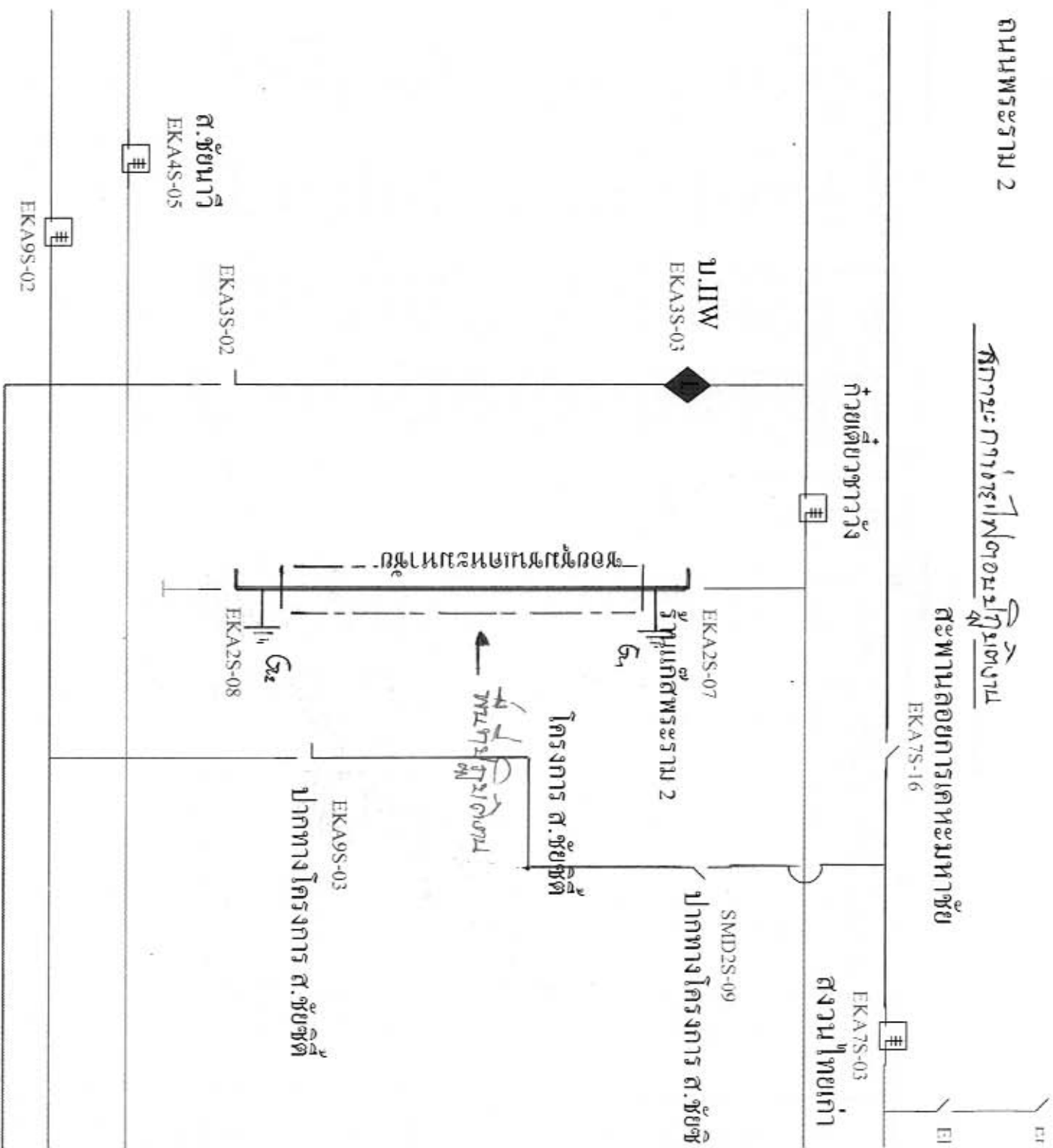

ถนนพระราม 2

คณะกรรมการ/ที่ปรึกษา
S-16

สะพานลอยการเคหะมหาชัย
EKA7S-16

